Zał. Nr 2 do Zarządzenia 265/2017
z dnia 21.07.2017 r.
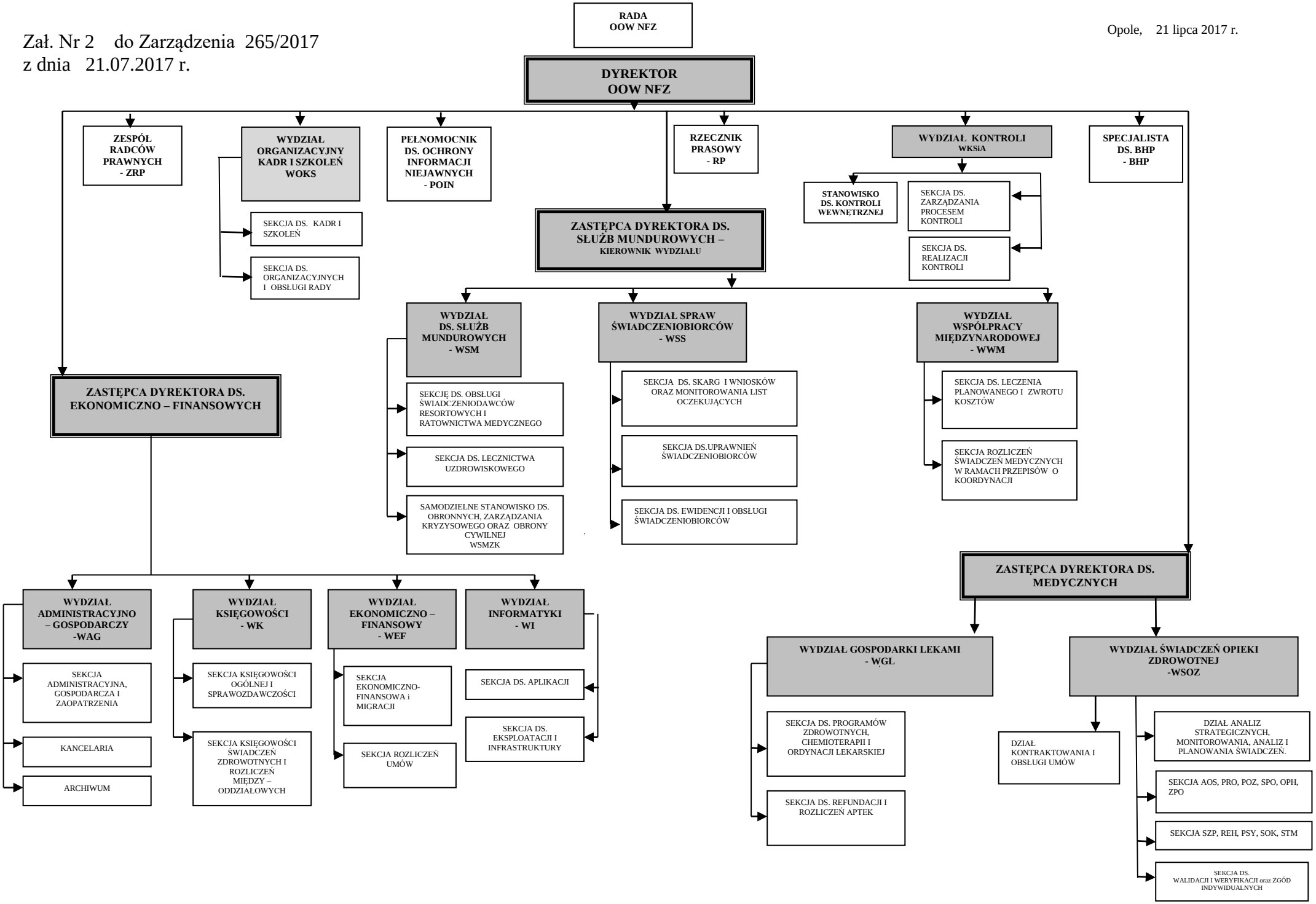
Opole, 21 lipca 2017 r.